



PLAN DE GOBIERNO
PARTIDO BIEN
Bienestar
para Guatemala

Dr. Giovanni Reyes Ortíz | **Presidente**
Ing. Oscar Figueroa | **Vicepresidente**

QUERIDOS CONCIUDADANOS:

Como parte fundamental de nuestra campaña a la Presidencia de la República de Guatemala, se ha presentado en diferentes foros nuestra visión y perspectiva de la realidad nacional, así como los fundamentos de nuestro Plan de Gobierno.

En este documento planteamos de una manera más detallada y sistemática los elementos de nuestra propuesta de Plan de Gobierno general ante la sociedad guatemalteca. Estos contenidos deben concretarse o hacerse más específicos en función de la participación ciudadana y del análisis de los sectores que inciden en el desarrollo socio económico de Guatemala.

Se trata de un plan de formulación y evaluación dinámica. Es un documento en construcción permanente. Agradecemos a los diferentes grupos sociales tanto rurales como urbanos quienes nos han enseñado sus desafíos y condiciones de vida. Estos elementos constituyen la base esencial de esta propuesta.

Dr. Giovanni Reyes Ortiz
Candidato Presidencial

Ing. Oscar Figueroa
Candidato Vicepresidencial



TIPOLOGÍA DE LOS DOCUMENTOS

El presente plan de Gobierno puede ser encontrado en el sitio web www.bien.gt. En este encontrará 4 documentos:

Plan de Gobierno “BIENESTAR PARA GUATEMALA”,
versión –descriptiva / ilustrativa / desagregada.

Plan de Gobierno “BIENESTAR PARA GUATEMALA”,
versión –documentos Anexos - (ampliación de cada pilar).

Plan de Gobierno “BIENESTAR PARA GUATEMALA”,
versión –resumen ejecutivo sin ilustraciones-.

Ofertas electorales, sintetizado, gráfico, lectura rápida popular.





PLAN

Bienestar para Guatemala

VERSIÓN DESCRIPTIVA
ILUSTRATIVA / DESAGREGADA



PLAN DE GOBIERNO | PARTIDO BIEN

Bienestar para Guatemala

CONTENIDO

Carta de presentación binomio presidencial

Tipología de los documentos

Versión

Justificación (breve síntesis de la problemática)

Perspectivas

Plan bienestar para Guatemala

Contenido

Visión

Misión

Ejes y plataforma

Pilares

Descripción del Plan

Premisas del plan

Pilar del diálogo nacional

Pilar del desarrollo económico

- Medidas urgentes (costo de vida)
- Potencial
- Demanda
- Economía para todos
- Desarrollo económico
- Aumento del ingreso de inversión y divisas (4 fuentes)
- Incremento del trabajo formal
 - Política del Pleno empleo
 - Los 6 factores de competitividad
 - Modelo competitivo y certeza jurídica
 - Infraestructura para la productividad

3 Políticas insigne (producción de alimentos / turismo / servicios médicos, bpo, economía naranja)

- Política insigne 1 (Producción de alimentos)
- Retomar y potenciar la Agricultura Familiar
- Inteligencia de mercados
- Estrategia del cinturón de la oportunidad
- Estrategia para la promoción de la inversión
- Política Insigne 2 (Plan estratégico de turismo)
- Ejes transversales para la atracción del Turismo
- Destinos Líder
- Política Insigne 3 (Servicios Especializados)



Pilar del ámbito Social (Calidad de vida)

- Reforma educativa
- Nutrición y Alimentación.
- Carreteras e infraestructura de interés social
- Sector salud
- Agua y saneamiento
- Vivienda
- Recreación
- Transporte urbano y rural
- Estrategia para la reducción de la migración ilegal.

Pilar de transparencia (combate y prevención de la corrupción)

- Reforma a ley del servicio civil
- Reforma al sistema de licitaciones
- Formación de cultura de la legalidad

Pilar de seguridad y justicia

- Medidas urgentes
- Estrategia general de seguridad interna
- Estrategia general de seguridad exterior
- Reforma al sector justicia

Pilar de recursos naturales y cambio climático

- Aporte a la solución global
- Acciones de mitigación

Metodología General, medición por resultados

- Medición por resultados
- Planes de contingencia (objetivos estratégicos, programas, proyectos, presupuesto)
- Agenda de impacto de inmediato semestral
- Cuadro de mando integral por unidad ejecutora (incluye cartas de responsabilidad)
- Presupuesto
- Fuentes de financiamiento.



UNA PROPUESTA PARA EL **DESARROLLO ECONÓMICO Y SOCIAL DE GUATEMALA**

Guatemala vive una situación preocupante no solamente para su población sino para el área geopolítica que ocupa, la incesante ingobernabilidad, la extrema polarización política y social, los altísimos y crecientes índices de pobreza, desnutrición, desempleo, falta de asistencia y servicios mínimos, mantienen al país dividido. A esto se debe sumar la corrupción campeante, el narcotráfico que circula con total impunidad, la inseguridad es incontrolable y nuestros compatriotas siguen migrando de forma ilegal, a pesar de las restricciones y el peligro del viaje. Esto nos deja a un paso de convertirnos en un **“Estado Fallido”**.

Es el momento de unirnos todos los guatemaltecos en una propuesta común, que brinde respuesta a las grandes problemáticas de nuestros ciudadanos.



PLAN DE GOBIERNO | **PARTIDO BIEN**

Bienestar para Guatemala



PROBLEMAS DEL PAÍS

En cuanto a los principales problemas del país, estos se pueden clasificar en los siguientes grupos:

ECONÓMICO

SOCIAL

INSTITUCIONAL



PLAN DE GOBIERNO | **PARTIDO BIEN**

Bienestar para Guatemala

Económico

Serie, Saldo de la Balanza Comercial (Exportaciones FOB - Importaciones CIF) Años: 1980-2021

[Ver en pantalla completa](#)

En cuanto a lo económico es evidente que existen múltiples problemas pero hay 3 que son los más urgentes, prioritarios y fundamentales:

1. La balanza comercial (Importaciones vs exportaciones)

2. El nivel de desempleo y la economía informal

3. El mal diseño y manejo del Presupuesto del Estado. 70% se diluye en funcionamiento

BALANZA COMERCIAL
SALDOS
COMERCIO GENERAL
AÑOS 1980 - 2021
- Millones de US dolares -

AÑOS	SALDOS
1980	-78.4
1981	-382.1
1982	-217.6
1983	-43.3
1984	-146.3
1985	-115.1
1986	84.3
1987	-469.3
1988	-483.6
1989	-422.3
1990	-305.1
1991	-412.7
1992	-830.1
1993	-863.8
1994	-1,145.1
1995	-1,356.9
1996	-1,115.5
1997	-1,507.9
1998	-2,069.1
1999	-2,099.6
2000	-2,472.4
2001	-3,194.7
2002 *	-3,496.7
2003	-3,668.3
2004	-4,444.0
2005	-5,117.9
2006	-5,901.7
2007	-6,678.0
2008	-6,809.1
2009	-4,317.6
2010	-5,375.8
2011	-6,212.1
2012	-7,015.7
2013	-7,493.1
2014	-7,478.3
2015	-6,966.2
2016	-6,553.5
2017	-7,407.8
2018	-8,704.8
2019	-8,712.1
2020 ^v	-6,693.2
2021 ^v	-4,306.2

Fuente Banguat



PLAN DE GOBIERNO | PARTIDO BIEN

Bienestar para Guatemala

TASA DE DESEMPLEO

TRABAJADORES AFILIADOS AL IGSS POR DEPARTAMENTO								
AÑO: 2018								
No.	Departamento	PEA*	Afiliado	Desocupada	% Afiliada	% Desocupación		
1	Guatemala	1,336,435	754,378	582,057	56.45	43.55		
2	El Progreso	61,433	9,526	51,907	15.51	84.49	84.49	
3	Sacatepéquez	142,208	30,688	111,520	21.58	78.42	78.42	
4	Chimaltenango	214,820	22,386	192,434	10.37	89.63	89.63	
5	Escuintle	245,948	124,854	121,094	50.76	49.24	49.24	
6	Santa Rosa	134,232	15,352	118,880	11.44	88.56	88.56	
7	Sololá	141,334	11,169	130,165	7.90	92.10	92.10	4
8	Totonicapán	138,202	7,368	130,834	5.33	94.67	94.67	1
9	Quezaltenango	271,905	53,002	218,904	19.49	80.51	80.51	
10	Suchitepíquez	178,520	30,866	147,654	17.29	82.71	82.71	
11	Retalhuleu	102,054	25,710	76,344	25.19	74.81	74.81	
12	San Marcos	230,610	32,738	217,872	13.06	86.94	86.94	
13	Huehuetenango	311,640	22,714	288,926	7.29	92.71	92.71	3
14	Quiché	263,396	17,330	246,066	6.58	93.42	93.42	2
15	Baja Verapaz	98,170	7,932	90,238	8.08	91.92	91.92	7
16	Alta Verapaz	354,404	31,153	323,251	8.79	91.21	91.21	6
17	Petén	166,708	29,751	136,957	17.85	82.15	82.15	
18	Izabal	137,074	37,349	99,725	27.25	72.75	72.75	
19	Zacapa	83,332	22,055	61,277	26.47	73.53	73.53	
20	Chiquimula	115,801	14,831	100,970	12.81	87.19	87.19	
21	Jalapa	113,835	9,932	103,903	8.72	91.28	91.28	5
22	Jutiapa	158,486	14,553	143,933	9.18	90.82	90.82	8
Total PEA interior del país y %		3,684,113	1,325,137					
Total PEA país		5,020,548						
PROMEDIO TASA DE DESEMPLEO INTERIOR DEL PAÍS							84.24	
Fuente: Instituto Guatemalteco de Seguridad Social								
*Según Censo Nacional de Población y VII de Vivienda - 2018								



Social

En cuanto a lo social también se pueden enumerar los prioritarios:

- 1. La pobreza**
- 2. La desnutrición**
- 3. La falta de atención básica en salud y educación**
- 4. La inseguridad**
- 5. La ingobernabilidad**



PLAN DE GOBIERNO | **PARTIDO BIEN**

Bienestar para Guatemala

Institucional

1. La corrupción
2. La falta de certeza jurídica
3. El desorden e ineficiencia del aparato estatal.
4. La falta de credibilidad en las instituciones.



PLAN DE GOBIERNO | PARTIDO BIEN

Bienestar para Guatemala

Perspectivas

- Si Guatemala continúa administrada como en la actualidad, las condiciones nacionales empeoraran.
- El Déficit en las finanzas del gobierno se incrementará
- Los niveles de corrupción cada vez serán más grandes
- El Déficit en la balanza comercial cada vez será mayor
- El Alto costo de la vida cada día será mayor
- La dependencia de las remesas se incrementará
- El Aumento de los niveles de pobreza y desnutrición.





PLAN
Bienestar
para Guatemala

Visión

Así vemos a
Guatemala en
20 años.



PLAN Bienestar para Guatemala

En el año 2044 Guatemala ha reducido la pobreza por debajo del 25%, la desnutrición crónica en niños menores de 5 años por debajo del 20%, ha aumentado su tasa de empleo formal nacional por arriba del 70% en todo el país, ha mejorado en los índices de desarrollo humano, de transparencia y de competitividad. Es un país que destaca y compite a nivel internacional en los rubros de producción de alimentos diferenciados, turismo y prestación de servicios, ha nivelado el deficit en la balanza comercial y ha negociado su deuda interna en reinversión productiva diversificando su economía.

NUESTRA PROPUESTA EL PLAN BIENESTAR PARA GUATEMALA 2024-2028

Es la propuesta para resolver las problemáticas prioritarias de nuestro país, cuya finalidad es alcanzar el desarrollo económico y social sostenible de nuestra Nación, que desemboque en el bienestar de todas las familias guatemaltecas. El plan debe constituirse en una legítima perspectiva de nación, que se orienta dentro de un marco general con la VISION de alcanzar:

**EL DESARROLLO ECONOMICO
EL DESARROLLO DEMOCRATICO
LA INNOVACION, CIENCIA Y TECNOLOGIA**

Misión

Trabajar incansablemente, fomentando la cultura del trabajo, con un Gobierno honrado cuya prioridad es el bien común y para quienes el servicio público no represente la oportunidad de enriquecerse o acomodarse a un trabajo, sino que más bien es un honor de cara a la ciudadanía, liderando con base en el ejemplo y la autoridad moral.

Todo esto permitirá construir en conjunto con la ciudadanía:

País competitivo

Productivo

Seguro

Libre

Justo y equitativo

Solidario



PLAN
Bienestar
para Guatemala

3

Grandes ejes

1

**Nutrición y
alimentación**

2

**El empleo, la
infraestructura
y la vivienda**

3

**La educación
y la salud**

Utilizando como plataforma **el combate frontal y la
prevención de la corrupción, la seguridad y la justicia**



PLAN DE GOBIERNO | **PARTIDO BIEN**

Bienestar para Guatemala

6 pilares

- 1 DIÁLOGO NACIONAL**
- 2 DESARROLLO ECONÓMICO**
- 3 ÁMBITO SOCIAL**
- 4 TRANSPARENCIA**
- 5 SEGURIDAD Y JUSTICIA**
- 6 RECURSOS NATURALES Y CAMBIO CLIMÁTICO**





PLAN Bienestar para Guatemala

El Plan “Bienestar para Guatemala” se constituirá en un legítimo plan de Gobierno para el próximo período de Gobierno este plantea trabajar en 6 pilares prioritarios:

DIÁLOGO NACIONAL
DESARROLLO ECONÓMICO
ÁMBITO SOCIAL
TRANSPARENCIA
SEGURIDAD Y JUSTICIA
RECURSOS NATURALES Y CAMBIO CLIMÁTICO

PREMISAS: ESTRATEGIA, LIDERAZGO, VOLUNTAD

ESTRATEGIA:

El presente plan se basa en una visión estratégica, un rumbo, una ruta, en la que todos los sectores de la sociedad dirijamos y concentremos todos nuestros esfuerzos, los que permitirán alcanzar los grandes objetivos de nuestro país.

LIDERAZGO:

Se necesita liderar a nuestro país, necesitamos que alguien conduzca nuestra institucionalidad, personas que tengan la capacidad de convencer, motivar e inspirar a todos los sectores para caminar juntos sin dejar a nadie atrás.

VOLUNTAD:

Teniendo claro el rumbo, contando con líderes que inspiren y convenzan, se necesita alcanzar resultados pronto y eso se puede lograr con voluntad. Voluntad política, voluntad de país, voluntad de pueblo, para realmente lograr los cambios que tanto hemos anhelado.



PILAR DE DIÁLOGO NACIONAL



La división y polarización que vive nuestro país se debe entre otras cosas, a que se han ideologizado las posturas, grupos que luchan por imponerse y cuando uno toma el poder se concentra en la venganza y descalificación de los otros grupos. La incapacidad de encontrar espacios de diálogo y discusión incluyentes, ha llevado a que las diferencias se diriman por medio de la fuerza, que violentan los derechos de la mayoría, como los desesperantes bloqueos de carreteras, llevándonos a un punto de violencia física y jurídica que amenaza con socavar nuestra democracia, el orden social, el estado de derecho y finalmente a frustrar el sueño de alcanzar el bien común.

Se propone la instalación de una instancia de diálogo permanente en el que al más alto nivel de negociación civismo y amor por Guatemala se diriman esas diferencias, se alcancen consensos mínimos que nos conduzcan a un estado de convivencia pacífica y bienestar para todos sin excepción alguna.

Si no logramos acuerdos mínimos de nación cualquier otro esfuerzo será infructuoso por lo que este es el punto de partida del presente plan.



PLAN DE GOBIERNO | PARTIDO BIEN

Bienestar para Guatemala

PILAR DEL ÁMBITO ECONÓMICO

Ningun bienestar sostenible es posible sin el fundamento económico del país. Nuestra economía debe superar de forma estratégica, el déficit en la balanza comercial y en la cuenta corriente que ha abierto una brecha dañina entre lo que importamos y lo que exportamos.

Debemos cuidar 4 fuentes de ingreso de divisas:

Exportaciones
Turismo
Remesas
Cooperación internacional



PLAN DE GOBIERNO | **PARTIDO BIEN**

Bienestar para Guatemala

MEDIDAS URGENTES PARA REDUCIR EL ALTO COSTO DE VIDA

BAJAR LOS PRECIOS DE LA CANASTA BÁSICA

- Reducción de impuestos a los productos básicos.
- Subsidio al gas propano.
- Subsidio a la gasolina.



PLAN DE GOBIERNO | PARTIDO BIEN

Bienestar para Guatemala

POTENCIAL LO QUE TENEMOS

TERRITORIO:

Contamos con un territorio en una posición geográfica estratégica, eso nos permite facilidad para exportar rápida y fácilmente, así como para obtener de la misma forma productos, servicios e inversiones. Con base en datos actuales, Guatemala no cuenta al parecer con grandes yacimientos petroleros ni mineros. No obstante sí tiene un gran potencial de desarrollo agropecuario, forestal, de agro industria y de servicios. Es necesario contar con los factores de competitividad del país incluyendo infraestructura para transportes.

La posición estratégica de nuestro territorio, muy cerca a nuestro mercado natural Estados Unidos, nos hace un sitio de interés para atraer capitales de inversión nacional y extranjera que buscan en estos momentos near shoring y off shoring.



PLAN DE GOBIERNO | **PARTIDO BIEN**

Bienestar para Guatemala

HUMANO:

Según el último censo 2018, contamos con más de 5 millones de personas en edad productiva, de las cuales poco más de la mitad se encuentran económicamente activas, de estas el 32.7% es decir la mayoría se dedican a la agricultura y ganadería, un 27.6% al comercio y un 12.5% a la industria, según el mismo censo el 56% se ubica en el área rural. Por otro lado el bono demográfico (mayor población joven económicamente activa que población adulta inactiva) entró en un período positivo para Guatemala que duraría 35 años. Es necesario fortalecer la preparación del talento, el capital y el recurso humano.



PLAN DE GOBIERNO | **PARTIDO BIEN**

Bienestar para Guatemala

TURÍSTICO:

Guatemala cuenta con una amplia diversidad de atractivos turísticos, sin embargo la infraestructura turística y de apoyo al turismo es poca y extremadamente deficiente, la imagen de ser un país inseguro ha dañado grandemente y no se ha diversificado la oferta turística para acceder al grueso de la demanda turística mundial que es el turismo de ocio especialmente familiar. Nuestros sitios arqueológicos están en abandono, muy pocos están restaurados, no existe una guía turística profesional, tampoco una operación sostenible de mercadeo que incluya a los tradicionales tour operadores mundiales, cadenas hoteleras. No existe un mayor desarrollo de atracciones turísticas para los visitantes. En resumen, el turismo es un factor importante para el despegue económico del país.



PLAN DE GOBIERNO | PARTIDO BIEN

Bienestar para Guatemala

DEMANDA MUNDIAL LO QUE EL MUNDO BUSCA O NECESITA



PLAN DE GOBIERNO | PARTIDO BIEN

Bienestar para Guatemala

DEMANDA

El mundo actual es muy cambiante debido al vertiginoso e imparable avance tecnológico, cada vez más los países desarrollados alcanzan nuevos logros tecnológicos, estos trabajaron décadas para mejorar la educación de sus ciudadanos y mejores condiciones de vida así como de infraestructura. También avanzan hacia modelos económicos más enfocados en alta tecnología y producción energética limpia.

A ESTO SE ESTÁ DEDICANDO EL MUNDO PRINCIPALES EXPORTACIONES DE CADA PAÍS

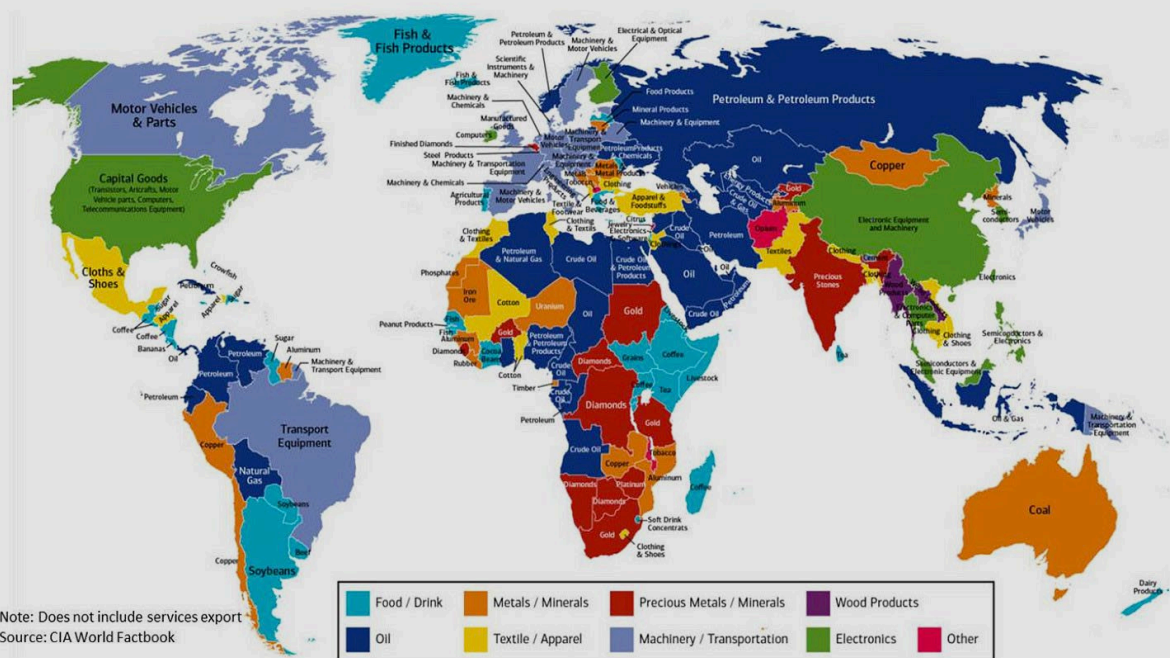

ÍNDICE MENSUAL DE LA FAO PARA EL PRECIO INTERNACIONAL DE ALIMENTOS 2000-2014

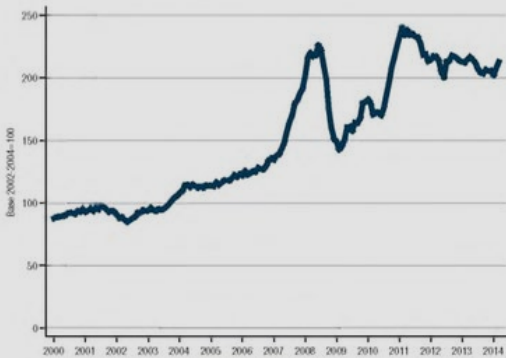

AGROALIMENTACIÓN >

El negocio de alimentar a la Humanidad

Los límites de las tierras de cultivo y el agua disponible obliga a los gobiernos y al sector alimentario a tecnificarse para afrontar la cada vez mayor demanda mundial de comida

THIAGO FERRER MORINI

Madrid - 24 MAY 2015 - 00:24 CEST

NEWSLETTER
Recibe la mejor información en tu bandeja de entrada

emagister

Haz un Máster en



PLAN DE GOBIERNO | PARTIDO BIEN

Bienestar para Guatemala

Al considerar nuestros potenciales de desarrollo con elementos de la demanda mundial, podemos inferir que, como mínimo Guatemala cuenta con dos potenciales desarrollables:

Turismo y Producción de alimentos



PLAN DE GOBIERNO | PARTIDO BIEN

Bienestar para Guatemala

ECONOMÍA PARA TODOS

Se propone un modelo de crecimiento sostenible que incluya a toda la población. Se trata en lo fundamental de expandir la clase media y dinamizar las economías locales. El objetivo incluiría aumentar la productividad, la competitividad y el poder adquisitivo de los habitantes del país. Un rasgo esencial es que el crecimiento económico sea un medio para el desarrollo de la economía implicando, entre otras consideraciones la creación de empleo formal y el fortalecimiento de las empresas en Guatemala.



PLAN DE GOBIERNO | PARTIDO BIEN

Bienestar para Guatemala

Desarrollo Económico

Es necesario que en el país, para fortalecer el sector empresarial se tengan condiciones de competitividad, incluyendo certeza jurídica, seguridad y ambiente propicio para los negocios. Las instituciones del Estado deben contribuir eficaz, eficiente y oportunamente a esa perspectiva.

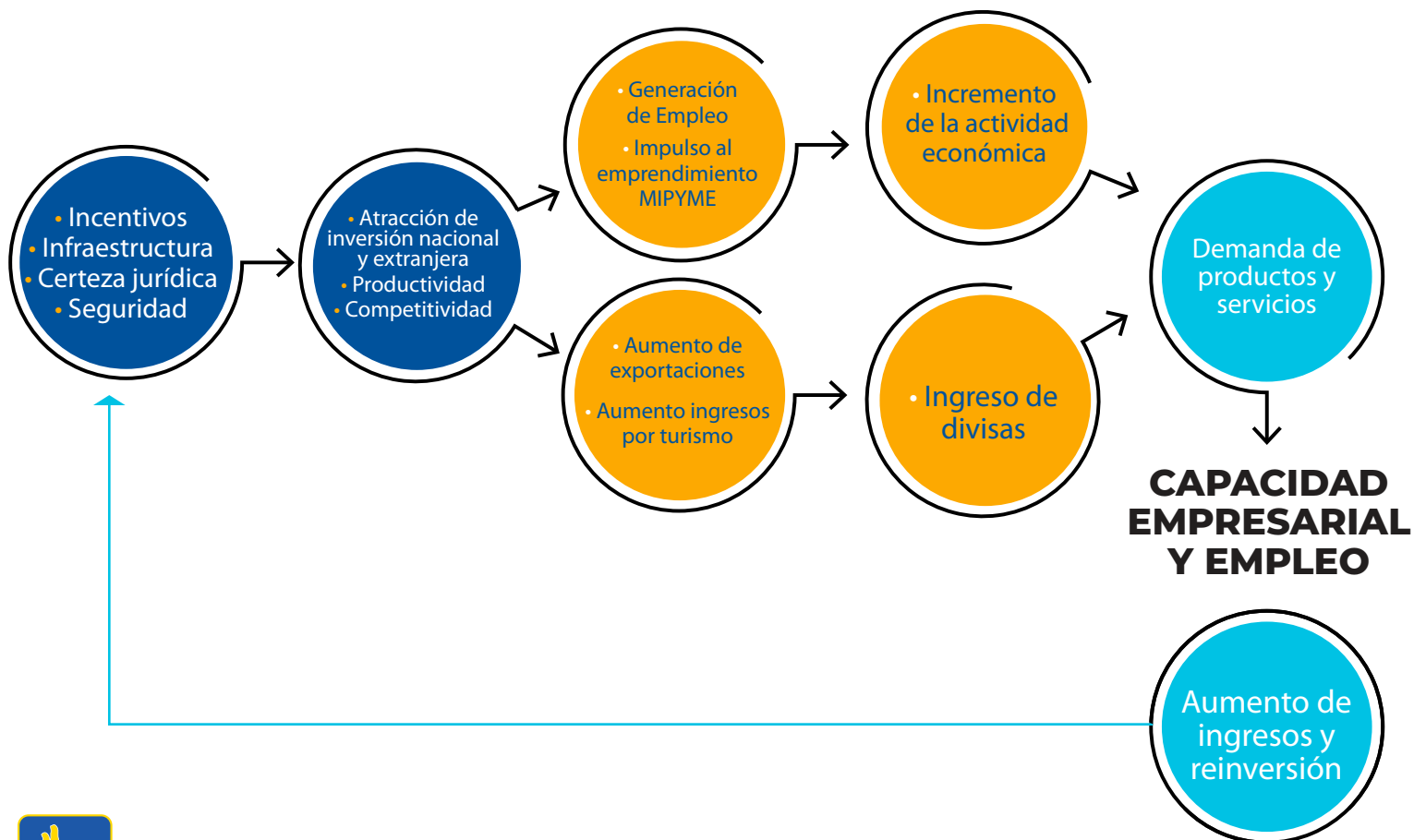



AUMENTAR EL INGRESO DE INVERSIÓN Y DIVISAS

Uno de los objetivos esenciales del componente económico es lograr un crecimiento de la producción, que se transforme en desarrollo económico. Este debe ser un desarrollo eficiente, productivo, competitivo y sostenible en lo económico; incluyente y equitativo en lo social; y sustentable en lo ecológico, es decir en el manejo sostenible de los recursos y sistemas especialmente renovables del país.

Las remesas actualmente es uno de los mayores ingresos de divisas en nuestra economía, singularidad que ha permitido que Guatemala mantenga una estabilidad económica. Sin embargo el costo social de esto es muy alto. El Plan Bienestar contempla cuidar 4 fuentes de ingresos de divisas a nuestra economía, de las cuales se debe incrementar en los rubros que no implican las remesas para reducir la dependencia de ellas.

1. Exportaciones
2. Turismo
3. Remesas
4. Cooperación internacional



PLAN DE GOBIERNO | **PARTIDO BIEN**

Bienestar para Guatemala



INCREMENTO DEL TRABAJO FORMAL

Uno de los principales compromisos de gobierno es la creación de empleos formales y apoyo a los emprendimientos del país. La meta es reducir la informalidad y el desempleo abierto. El Gobierno tiene la perspectiva de crear medio millón de empleos.

La creación de trabajos formales en el país es crucial para alcanzar un crecimiento económico nacional equilibrado es decir economía para todos. Se trata de expandir el empleo, los emprendimientos y con ello la clase media del país. Se trata de generar un círculo positivo económico, con ello se propicia alcanzar los siguientes objetivos:

OBJETIVOS

1. Aumentar el ingreso de inversión, reinversión y divisas al país.
2. Incrementar la producción y la productividad.
3. Dinamizar las economías locales.



PLAN DE GOBIERNO | PARTIDO BIEN

Bienestar para Guatemala

POLÍTICA DE PLENO EMPLEO



Vías importantes para salir de la pobreza son: el desarrollo empresarial y el empleo bien remunerado. El programa Pleno empleo incluiría las acciones siguientes:

- Creación de la Banca de Fomento para crear más empresas y apoyar a la micro, pequeña y mediana empresa con créditos flexibles.
- Traeremos empresas grandes especialmente para los municipios y barrios con mayor pobreza
- Incremento de la inversión productiva
- Descentralización de inversiones.



PLAN DE GOBIERNO | PARTIDO BIEN

Bienestar para Guatemala

LOS 6 FACTORES DE LA COMPETITIVIDAD

El cómo se logra un desarrollo económico sostenible, equitativo que incide en el índice de desarrollo humano, está ampliamente estudiado por organismos internacionales tales como: El Foro Económico Mundial y la CEPAL entre otros. Se han planteado 12 pilares de competitividad para atraer la inversión nacional y extranjera; y generar empleo, además del impulso al emprendimiento. Estos pilares se pueden resumir en 6 factores determinantes para la competitividad de un país como Guatemala:

- 1. Estabilidad política y social**
- 2. Estabilidad macroeconómica**
- 3. Estado de derecho, seguridad y certeza jurídica**
- 4. Infraestructura**
- 5. Educación y salud**
- 6. Cultura**



Solamente quienes invierten en las empresas, -Sector Privado y relaciones complementarias entre el Sector Público y Privado-, pueden generar empleos a la población. La atracción de inversiones nacionales y extranjeras al país se ve influenciada por diversos factores que deben mejorarse o perfeccionarse para ser competitivos en la región. Estos factores incluyen:

- 1. Mano de obra calificada**
- 2. Potencial Competitivo**
- 3. Modelo impositivo competitivo y certeza jurídica**
- 4. Infraestructura para la productividad**
- 5. Conectividad**
- 6. Seguridad**

Estos son los sectores económicos a priorizar para generar empleo y aumentar la productividad:

- 1. PRODUCCIÓN DE ALIMENTOS (actividad agropecuaria)**
- 2. TURISMO**
- 3. INDUSTRIA (agroalimentaria, energética, ensamblaje, maquila, entre otros)**
- 4. SERVICIOS (médicos, contact center, tecnología, entre otros)**
- 5. POSICIÓN ESTRATÉGICA (puertos, aeropuertos, transporte)**



MODELO COMPETITIVO Y CERTEZA JURÍDICA

Guatemala es uno de los países con las peores reglas para invertir, con un entuerto de leyes y modificaciones a las mismas que las hacen inentendibles, alta tasa impositiva a la renta y el ingreso, Una Superintendencia de Administración Tributaria –SAT- confiscatoria y que complica todo, cortes cooptadas que dirimen por intereses o por política. Sin resolver estos obstáculos será imposible cualquier esfuerzo por atraer inversión ya sea nacional o extranjera El país debe ser competitivo ofreciendo ventajas en materia fiscal o impositiva. En la formulación del plan de desarrollo económico se priorizan las siguientes acciones:

1. LEGISLACIÓN: Reordenar, simplificar, perdurar, (certeza jurídica).

2. Superintendencia de Administración Tribuaria –SAT- : Simplificar, automatizar, combate al contrabando, eventual ampliación de la base tributaria.

3.Reducción de impuestos y beneficios fiscales para inversionistas que, por ejemplo generen grandes cantidades de empleo, (se incluye: eliminación del Impuesto de solidaridad -ISO-, eliminación de doble tributación a técnicos y profesionales con contratos temporales de prestación de servicios, reducción y redistribución del impuesto a los combustibles).

La contraparte de la reducción de impuestos vitales para la atracción de capitales de inversión y la generación de trabajo formal se basa, entre otras consideraciones, en el combate efectivo y frontal al contrabando, el impulso a la formalidad de actividades de comercio y servicio informales.

Se incluye el aumento al techo de facturación anual para el pequeño contribuyente.

EJEMPLOS



PLAN DE GOBIERNO | PARTIDO BIEN

Bienestar para Guatemala

FORTALECIMIENTO E IMPULSO DE

ZONAS ESPECIALES DE INVERSIÓN ZDEEP, PARA LA GENERACIÓN DE EMPLEO FORMAL

En 1973 el Estado de Guatemala por medio del Congreso de la República creó la LEY DE ZOLIC (Zona libre de industria y Comercio) decreto 22-73, mediante la cual se aprobó la creación de una zona extra aduanal con beneficios fiscales temporales. En el 2008 el Congreso aprobó el decreto 30-2008 mediante el cual se aprobaron las Zonas de Desarrollo Económico Especial Públicas -ZDEEP- que es una ampliación a la implementación de zonas libres extra aduanales.

Como factores articulados al plan de desarrollo económico, las ZDEEP constituyen herramientas vitales para la atracción de inversiones y generación de empleo formal. Es de considerar pertinente ampliar el número y cobertura de las ZDEEP, especialmente en el denominado “Cinturón de la Oportunidad” – San Marcos, Huehuetenango, Quiché, Alta Verapaz y municipios específicos de Chiquimula-.



PLAN DE GOBIERNO | PARTIDO BIEN

Bienestar para Guatemala

INFRAESTRUCTURA PARA LA PRODUCTIVIDAD

La infraestructura para la productividad en la actualidad es muy deficiente especialmente en cuanto a la producción y procesamiento de alimentos, que incluye: riego, agricultura protegida, cuartos fríos, silos, transporte refrigerado.

Es urgente un sistema de carga que conecte los puertos y principales centros de logística y distribución.

INFRAESTRUCTURA VIAL PARA EL DESARROLLO

- Autopista de 4 carriles oceano pacífico – oceano Atlántico
- Carretera de 4 carriles de la franja transversal del norte.
- Infraestructura de modernización de puertos y aeropuertos.



PLAN DE GOBIERNO | **PARTIDO BIEN**

Bienestar para Guatemala

3

políticas insigne

1

PRODUCCIÓN DE ALIMENTOS

(actividades agropecuarias y agroindustria).

2

TURISMO (estrategia destinos líder)

3

SERVICIOS DIFERENCIADOS

(médicos especializados / BPO / economía naranja)





POLÍTICA INSIGNE 1 PRODUCCIÓN DE ALIMENTOS

1. Retomar y potenciar la Agricultura Familiar
2. Inteligencia de mercados.
3. Estrategia del Cinturón de la oportunidad
4. Rescate, reorientación y fortalecimiento de instituciones clave como INDECA, ICTA
5. Creación de la “BANCA DE FOMENTO” CHN.
6. Agresiva estrategia de Mercadeo Internacional.
7. Dentro de la reforma educativa, se impulsa la formación en actividad agropecuaria y agroindustrial (fortalecimiento de la Escuela Nacional Central de Agricultura –ENCA- y fortalecimiento de las Escuelas de Formación Agrícola –EFA- , modificación correspondiente al pensum del MINEDUC).



PLAN DE GOBIERNO | **PARTIDO BIEN**

Bienestar para Guatemala



RETOMAR Y POTENCIAR LA AGRICULTURA FAMILIAR

Los pequeños agricultores serán focalizados y capacitados en función de la producción y manejo de alimentos. Con el fin de trasladar su condición de infra subsistencia para que alcancen los siguientes niveles (subsistencia, excedentarios, pequeños agricultores comerciales).

El fortalecimiento del Programa de agricultura familiar para el fortalecimiento de la economía campesina –PAFFEC- permitirá que los pequeños agricultores comerciales puedan avanzar hacia el emprendimiento, la asociatividad y el cooperativismo.

Este programa es una de las principales herramientas para la reducción de la desnutrición, así como para la dinamización de las economías locales.



PLAN DE GOBIERNO | **PARTIDO BIEN**

Bienestar para Guatemala



INTELIGENCIA DE MERCADOS

Guatemala puede y debe convertirse en uno de los grandes proveedores de alimentos diversificados del mundo. La inteligencia de mercados consiste en una serie de sistemas y procesos que identifican y predicen aquellos productos y mercados alimenticios que tienen o tendrán alta demanda y rentabilidad en el mundo. El país deberá tener la capacidad de adaptarse y modificar sus espacios de producción hacia esos mercados y productos contando para ello con apoyo del Estado. Además deberán crearse estrategias de mercadeo que incluyan la agroindustria y valores agregados de los productos.



PLAN DE GOBIERNO | PARTIDO BIEN

Bienestar para Guatemala

ESTRATEGIA DEL CINTURÓN DE OPORTUNIDAD

Existe una zona a la que hemos denominado el cinturón de la oportunidad “EL CINTURON DE LA OPORTUNIDAD”, en el que se encuentran los más altos índices de pobreza, desnutrición, exclusión y por ende conflictividad, este cinturón está colindando con la frontera con México y también son los departamentos del interior del país, con más población y de donde se origina mayormente la migración irregular, estos son: San Marcos, Huehuetenango, Quiché, Alta Verapaz. Vease, en este documento, la sección “Estrategia para la reducción de la migración ilegal”.



El plan de desarrollo económico nacional, como parte de la estrategia de acciones urgentes, declarará “Estado de calamidad”, le apostará de forma agresiva a estas áreas declarándolas zonas especiales de desarrollo, creando condiciones en ellas para atraer inversión y desarrollarlas según su potencial.

Se incluirán las siguientes acciones:

- **Identificación del potencial agropecuario de las distintas zonas ej. (Zona de la papa, zona del arándano, zona del cacao, etc.).**
- **Autorizar ZDEEP (Régimen especial tributario).**
- **Vinculación con las mancomunidades dentro de la zona para que ellos realicen la inversión de instalación y puesta en marcha de las ZDEEP.**
- **El ejecutivo aportará Infraestructura productiva, vial, de transporte, energética y de conectividad.**
- **El Ejecutivo junto a las municipalidades aportarán la Capacitación de la mano de obra.**
- **El ejecutivo apoyará con insumos y tecnificación.**
- **Agresiva atracción de inversionistas a las zonas.**



PLAN DE GOBIERNO | PARTIDO BIEN

Bienestar para Guatemala



ESTRATEGIA PARA LA PROMOCIÓN DE INVERSIÓN

Se deben concentrar los esfuerzos en primera línea en la atracción de inversión en los campos de la producción y manufactura agropecuaria para exportación, de la construcción y la tecnología, así como en la proyección de la imagen de un país con Gobierno Honrado y eficaz, un país seguro y con ventajas para invertir.

Mapa de cluster estratégicos de competitividad sostenida de Guatemala

Procedimientos de implementación y resultados por cada cluster

Con la Escuela de Negocios de Harvard y el equipo de competitividad y estrategia de Michael Porter



PLAN DE GOBIERNO | PARTIDO BIEN

Bienestar para Guatemala

POLÍTICA INSIGNE 2

“PLAN ESTRATÉGICO DE TURISMO”



PLAN DE GOBIERNO | PARTIDO BIEN

Bienestar para Guatemala

La política nacional de turismo sostenible y el plan maestro de turismo sostenible para Guatemala, adolecen de una estrategia mucho más clara, definida y ambiciosa, que nos posicione como un país que ofrece destinos, atracciones y servicios en el ámbito de la mayor demanda de turismo internacional “El ocio y esparcimiento” (ver estadísticas y gráficas de estudios internacionales de demanda turística).

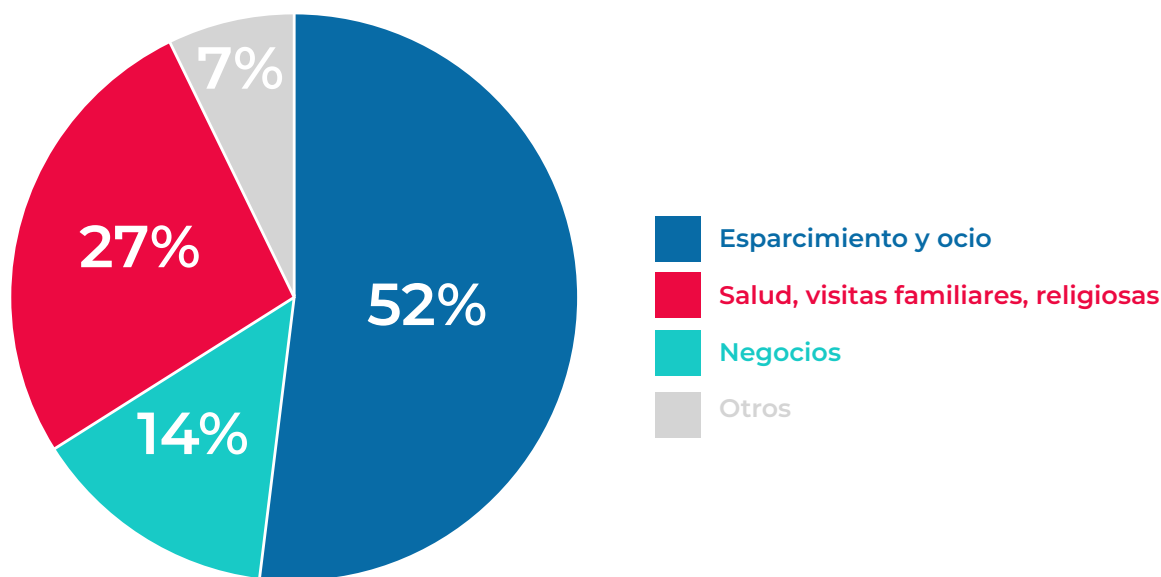

TOP 10 DESTINOS CENTROAMÉRICA (SEGÚN TRIP ADVISOR)

POS.	DESTINOS
1	Ambegris Caye (Belice)
2	Islas de Roatán (Honduras)
3	La Fortuna de San Carlos (Costa Rica)
4	Tamarindo (Costa Rica)
5	Ciudad de Panamá (Panamá)
6	Manuel Antonio (Costa Rica)
7	Granada (Nicaragua)
8	San Ignacio (Belice)
9	Antigua (Guatemala)
10	San Juan del Sur (Nicaragua)

LA REPUBLICA.net

Miércoles, 5 de febrero de 2020

INICIO 🔍 📘 🐦 📷 📺 📺

En **Costa Rica** las llegadas internacionales en 2018 sobrepasaron los **3 millones**, lo que significó un incremento de 2% en comparación con el año anterior, según varios institutos de Turismo de Centroamérica.

Lea más: [¿Por qué Costa Rica es el mejor país para experiencias de viajes?](#)

Guatemala y El Salvador fueron los países que mayor incremento reportaron.

Fueron **1,9 millones** de visitas de extranjeros en **Guatemala**, comparado con 1,7 millones en 2017.

Para **El Salvador**, las visitas pasaron de 2,2 millones en 2017 a **2,5 millones** el año pasado.

CentralAmericaData.com
INFORMACIÓN DE NEGOCIOS

Inteligencia Comercial Quiénes Somos? Contáctenos

Buscar...

AGROINDUSTRIA EN CENTROAMÉRICA
Perfiles de empresas Más info aquí

Turismo pierde competitividad en la región
Martes 1 de Octubre de 2019

En el Índice de Competitividad de Viaje y Turismo de 2019, Costa Rica, Panamá, Honduras, El Salvador y **Guatemala**, retrocedieron en el ranking, mientras que República Dominicana fue el único país que mejoró.

Según el reporte elaborado por el Foro Económico Mundial, durante 2019 Costa Rica se ubicó en la posición 41, de 140 países. Le siguió Panamá que llegó a la casilla 47, República Dominicana a la 73, Nicaragua a la 91, Honduras a la 94, **Guatemala a la 99** y El Salvador a la 108.

EJES TRANSVERSALES PARA LA ATRACCIÓN DEL TURISMO



INSTITUCIONALIDAD

01



INVERSIÓN E
INFRAESTRUCTURA

02



SEGURIDAD

03



COMUNICACIÓN
Y MERCADEO

04



SOSTENIBILIDAD
AMBIENTAL Y DEL
PATRIMONIO

05

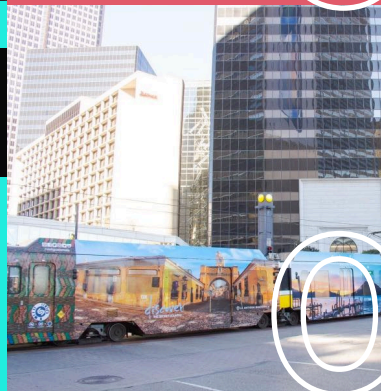

INCENTIVOS

06



PLAN DE GOBIERNO | PARTIDO BIEN

Bienestar para Guatemala

Desarrollar y promover destinos o productos turísticos líder para el país, como punta de lanza para posicionar a Guatemala como uno de los mejores destinos turísticos en el ámbito internacional. Para ello se deberá generar inversiones en infraestructura turística, en el desarrollo de los destinos, para crear y diversificar las atracciones y servicios en función de la demanda mundial.

DESTINOS **LIDER**



CIUDAD DE GUATEMALA



ANTIGUA



PETÉN



PLAYAS DEL PACÍFICO



SOLOLÁ



CIUDAD DE GUATEMALA

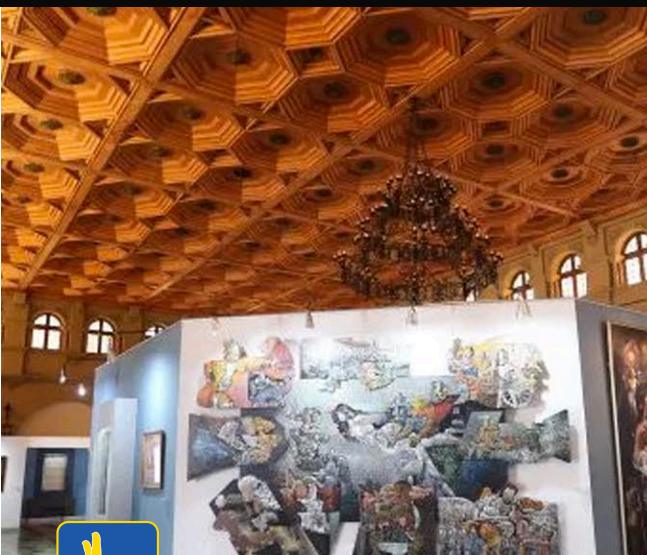

- Parque temático de multi atracciones “VOLCANO CITY” (campo Marte)
- Desarrollo del Parque arqueológico Kaminal Juyú
- Circuito de museos y monumentos, convertir Palacio Nacional en “Museo de historia política de Guatemala”
- Revitalización paseo de la reforma y atracciones
- Revitalización de la torre del reformador y el paseo del Reformador.
- Turibus 3 rutas
- Vida nocturna
- Shows y espectáculos pre-vendidos
- Remodelación del Aeropuerto la Aurora



PLAN DE GOBIERNO | **PARTIDO BIEN**

Bienestar para Guatemala



- Restauración de sitios arqueológicos
- Rediseño de las vías de acceso
- Conectividad y transporte
- Diversificación de atracciones (parques temáticos y acuáticos, resorts, campos de golf, shows, espectáculos, compras, etc)
- Profesionalización de la guía arqueológica e histórica
- Profesionalización de la oferta hotelera y de restaurantes
- Aeropuerto Mundo Maya
- Potencialización del Lago Petén Itza, construcción de marina.



PETÉN





ANTIGUA GUATEMALA

- Ciudad libre de automóviles
- Movilidad eléctrica
- Ordenamiento por atracciones
- Shows y espectáculos
- Profesionalización de la guía y los tours
- Volcano tours
- Turismo de Bodas
- Turismo de idiomas



PLAN DE GOBIERNO | PARTIDO BIEN
Bienestar para Guatemala



PLAYAS DEL PACÍFICO



- Rediseño y transformación de la infraestructura vial
- Ordenamiento de la infraestructura de playa y hotelera
- Deportes de mar abierto (pesca deportiva, navegación y surf)
- Resorts y parques
- Construcción de marina
- Vida nocturna y espectáculos.
- Turismo ecológico y atracciones naturales
(Canal de Chiquimulilla, manglares, liberación de tortugas)



PLAN DE GOBIERNO | PARTIDO BIEN

Bienestar para Guatemala

SOLOLÁ



- Conservación sostenible del lago
- Reestructuración de la infraestructura vial
- Ordenamiento territorial
- Turismo ecológico y comunitario
- Desarrollo de deportes acordes (navegación a vela, kayacs, planeadores, rapel, montañismo etc.)
- Construcción de marina
- Diversificación de atracciones (parques acuáticos, compras,
- Vida nocturna



PLAN DE GOBIERNO | PARTIDO BIEN

Bienestar para Guatemala

POLÍTICA INSIGNE 3

SERVICIOS ESPECIALIZADOS

Se dará prioridad estratégica a servicios relacionados con:

- Medicina general y especializada
- Bussines Professional Outsourcing -BPO-
- Iniciativas de economía naranja (industrias culturales)
- servicios de alta tecnología. Para esto último se estimulará investigación en procesos y productos correspondientes.



PLAN DE GOBIERNO | PARTIDO BIEN

Bienestar para Guatemala

PILAR DEL ÁMBITO SOCIAL

(calidad de vida)



No basta con crecer económicamente para alcanzar el bienestar personal y colectivo, se necesita que cada persona, cada familia gocen de una buena calidad de vida, Lo que implica un Estado con instituciones funcionales e incluyentes. Sectores a incluir son:

- **Salud**
- **Educación**
- **Vivienda**
- **Movilidad social**
- **Servicios básicos**
- **Ambiente limpio**
- **Recreación**
- **Transporte urbano y rural**
- **Estrategia para la reducción de la migración ilegal**



PLAN DE GOBIERNO | **PARTIDO BIEN**

Bienestar para Guatemala

REFORMA EDUCATIVA



- Reconstrucción de las escuelas del país
- Construcción de 340 escuelas técnicas, una en cada municipio de acuerdo a sus potencialidades; construcción de 20 institutos técnicos vocacionales, uno por departamento.
- Reconstrucción de los institutos técnicos vocacionales: Dr. Imrich Fishman y el técnico industrial George Kerschensteiner.
- Becar a 15 mil estudiantes en las mejores universidades internacionales.
- Contratación de 10 mil maestros más.
- EDUCACIÓN OBLIGATORIA
Reglamentar el artículo 74 de la Constitución de la República “EDUCACIÓN OBLIGATORIA”
- Modificación del pensum para incluir en distintos grados: educación financiera, emprendimiento, educación técnica base, cultura de la legalidad, agricultura familiar, servicio civil obligatorio antes de graduarse de nivel medio.
- Integración de tecnologías digitales en las escuelas.



PLAN DE GOBIERNO | PARTIDO BIEN

Bienestar para Guatemala

NUTRICIÓN Y ALIMENTACIÓN

- El Estado tiene la obligación de garantizar la disponibilidad de alimentos a través de la producción, distribución y consumo.
- Guatemala es uno de los países con peores índices de desnutrición aguda y crónica del mundo. Como consecuencia se tiene impacto en la mortalidad infantil, en el daño irreversible a la capacidad cognitiva, en altas

tasas de deserción escolar, en la tendencia al bajo rendimiento en la productividad laboral.

- La complejidad de este problema se basa en ser multifactorial: Aspectos de salud, educación, saneamiento ambiental, pobreza, inequidad y precarios niveles de movilidad social.



PLAN DE GOBIERNO | **PARTIDO BIEN**

Bienestar para Guatemala

ACCIONES



- Fortalecer la coordinación interinstitucional encabezada por el Consejo Nacional de Seguridad Alimentaria –CONASAN– (principalmente los ministerios de Salud, Educación, Agricultura, Ambiente y la secretaría de Asistencia alimentaria y nutricional SESAN)
- Focalizar en los municipios (aprox. 77) con más altos índices de desnutrición y pobreza, las familias que deberán ser atendidas prioritariamente.
- Decretar Estado de Calamidad en los municipios priorizados, para insertar la fuerza del aparato de Gobierno en las intervenciones de impacto inmediato (incluyendo: centros de salud, infraestructura, escuelas dignas, agua y saneamiento ambiental, además de proyectos productivos).
- Recuperar la agricultura familiar para garantizar la disponibilidad de alimentos de las familias.
- Generar las condiciones que permitan la atracción de inversiones para la creación de empleos formales en los municipios afectados.
- Propiciar la ingesta de alimentos sanos incluyendo niveles de proteína vegetal y animal, especialmente en el programa de alimentación escolar.



PLAN DE GOBIERNO | PARTIDO BIEN

Bienestar para Guatemala

CARRETERAS E INFRAESTRUCTURA DE INTERÉS SOCIAL

- Construcción de un sistema de carreteras entre departamentos.
- Priorización de pavimentación de carreteras a cabeceras municipales.
- Mejoramiento de 10 mil kilómetros de caminos rurales.
- Red de caminos rurales



PLAN DE GOBIERNO | **PARTIDO BIEN**

Bienestar para Guatemala

SECTOR SALUD

Creación del Plan y fondo para Crisis y emergencias 3% del Presupuesto Nacional

Creación del Centro Nacional de Control de enfermedades

Reestructuración del MSPAS (Presupuestaria, personal)

Reestructuración y fortalecimiento de los niveles de salud

Fortalecimiento del Programa de Extensión en salud

Inversión en infraestructura y equipamiento del sistema hospitalario.



PLAN DE GOBIERNO | PARTIDO BIEN

Bienestar para Guatemala

AGUA Y SANEAMIENTO

El problema del consumo y uso de agua contaminada, así como el manejo inadecuado de los desechos tanto sólidos como de aguas servidas, es un factor importante que incide en la desnutrición crónica y aguda, así como causa de la mayor parte de muertes infantiles.

- Impulsar el modelo de intervención integral • ASH (Agua, saneamiento e higiene) en todos los municipios.

- Proponer la obligatoriedad a las municipalidades en la constitución y funcionamiento de las Oficinas Municipales de Agua y Saneamiento “OMAS”, para garantizar el acceso y un manejo sostenible del agua en los municipios.

- Impulsar la recuperación de zonas de recarga hídrica, así como del reciclaje del agua, especialmente en el uso industrial.



PLAN DE GOBIERNO | PARTIDO BIEN

Bienestar para Guatemala

VIVIENDA

Uno de los principales problemas que viven las familias guatemaltecas es la falta de acceso a obtener una vivienda digna. Por ello se presentan las principales acciones:

- Promoción de proyectos de construcción de vivienda popular.
- Facilitación del acceso a créditos blandos para primera vivienda.
- Incentivos para empresas que faciliten a sus trabajadores el acceso a crédito para vivienda.



PLAN DE GOBIERNO | PARTIDO BIEN

Bienestar para Guatemala



RECREACIÓN

La recreación es de suma importancia para el bienestar de una persona, es en ella en la que el ser humano puede encontrar la unidad familiar y el pleno desarrollo espiritual. Actualmente no existen suficientes sitios de recreación y esparcimiento familiar, por ello se proponen las siguientes acciones:

- Habilitación de parques públicos de grandes dimensiones en las cabeceras municipales.
- Proyecto del parque de la recreación popular (para personas que no cuenten con IRTRA ni de la recreación del Estado, el cual estaría ubicado en el parque Erick Barrondo)



PLAN DE GOBIERNO | PARTIDO BIEN

Bienestar para Guatemala

TRANSPORTE URBANO Y RURAL

El transporte de personas es un asunto de interés público, aunque este comparte responsabilidad entre el Organismo Ejecutivo con la autoridad municipal. Debe promoverse la participación del sector privado.

El liderazgo del Gobierno central promoverá por medio del sistema de diálogo, la cobertura tanto en lo urbano como en lo rural de transporte digno, seguro y eficiente con equidad.

Se impulsarán incentivos para aquellos empresarios dispuestos a prestar un servicio de transporte digno y eficiente especialmente en el área rural del país.

Se buscará el intercambio de experiencia de modelos exitosos como el caso de CUTCSA de Uruguay, cuyo funcionamiento está orientado hacia el crecimiento de las pequeñas y medianas empresas del sector. Se implementa una serie de medidas entre las cuales se cuentan: la facilitación del acceso al crédito y a nuevas tecnologías, el apoyo a la investigación, el fomento de la cultura empresarial asegurando planes de formación profesional, el asesoramiento legal y financiero; y la promoción de los vínculos entre los diversos empresarios para facilitar el intercambio de experiencias.



PLAN DE GOBIERNO | **PARTIDO BIEN**

Bienestar para Guatemala

ESTRATEGIA PARA LA REDUCCIÓN DE LA MIGRACIÓN ILEGAL



PRINCIPALES CAUSAS

- Pobreza y desigualdad
- Violencia ciudadana y comunitaria
- Crimen organizado y narcotráfico
- Desempleo y subempleo
- Sin oportunidades en lo rural

Fuente: Poyser, 2015 a partir de Enaho, 2014 (Costa Rica); EHPM, 2013 (El Salvador); ENEI, I-2014 (Guatemala); EHPM, 2013 (Honduras); EMNV, 2009 (Nicaragua) y EPM, 2014 (Panamá) y Cepal, 2003.



PLAN DE GOBIERNO | PARTIDO BIEN

Bienestar para Guatemala

Una región con alta movilidad demográfica



Guatemala es territorio de origen, tránsito y retorno de comunidades migrantes.

De acuerdo con datos de las Naciones Unidas, Estados Unidos fue el destino del 76% de migrantes ilegales de 1990 a 2015.

Ahora se abre una oportunidad para abordar las causas estructurales del problema, además de los esfuerzos para contener las migraciones ilegales y la seguridad transfronteriza.



Aún cuando existe claridad que las causas de la migración ilegal de guatemaltecos son de carácter exógeno al fenómeno de la migración propiamente dicho y que revirtiendo esas causas se reducirá dramáticamente la migración ilegal, también es cierto que el fenómeno de la migración en Guatemala proviene de muchos años atrás y en la dirección correcta no solamente apoya a nuestra economía con el vital aporte de las remesas de los migrantes, sino que también mucha de la mano de obra nacional es muy calificada especialmente en las áreas de agricultura y construcción. Es por ello que enfrentar el fenómeno propiamente dicho de una manera legal, formal y ordenada es de beneficio tanto para nuestro país como para aquellos que reciben a los nuestros.



ESTRATEGIA DEL CINTURÓN DE OPORTUNIDAD

Existe una zona a la que hemos denominado el cinturón de la oportunidad “EL CINTURON DE LA OPORTUNIDAD”, en el que se encuentran los más altos índices de pobreza, desnutrición, exclusión y por ende conflictividad, este cinturón está colindando con la frontera con México y también son los departamentos del interior del país, con más población y de donde se origina mayormente la migración irregular, estos son: San Marcos, Huehuetenango, Quiché, Alta Verapaz. Vease, en este documento, la sección “Estrategia para la reducción de la migración ilegal”.

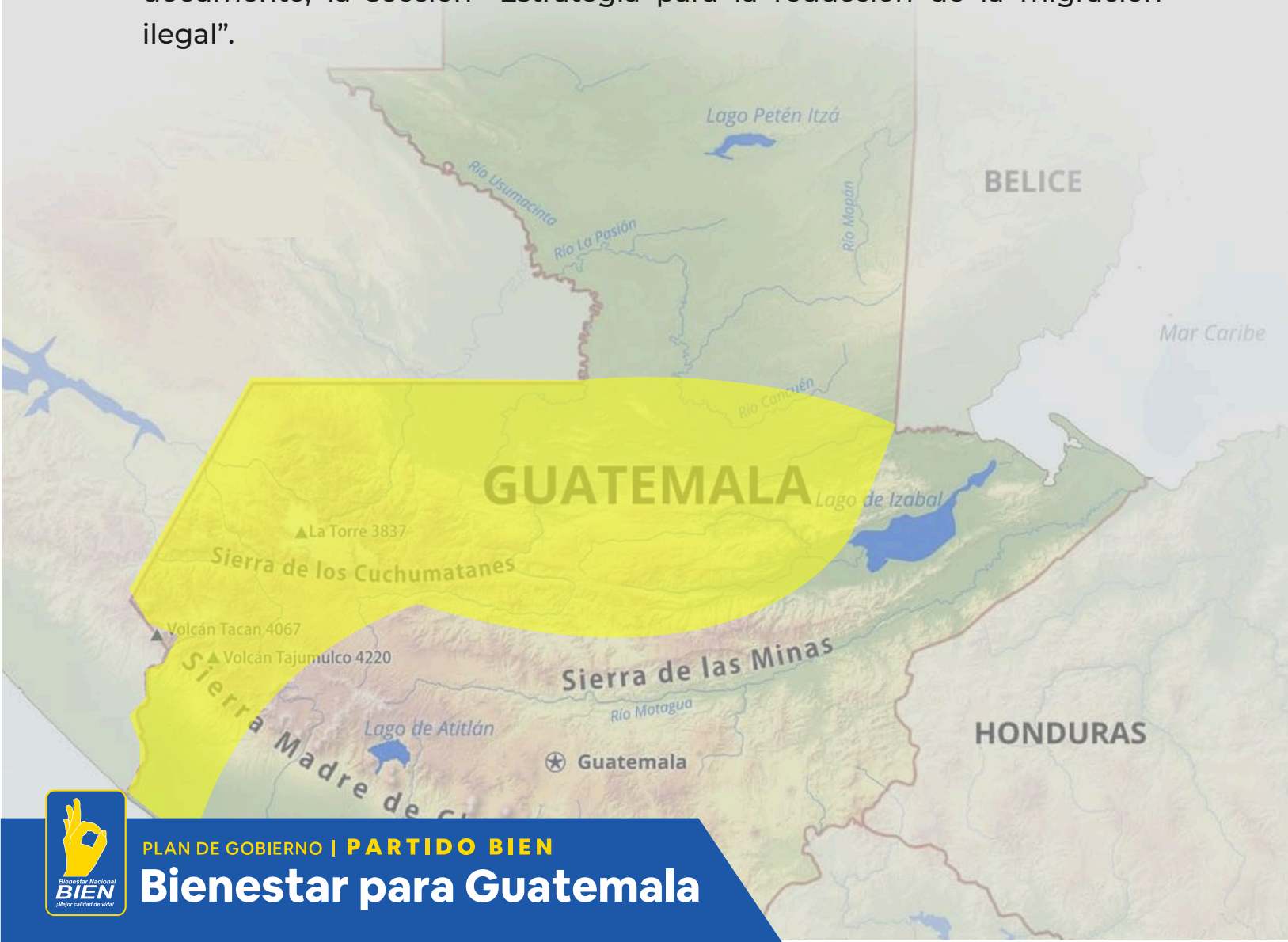

PLAN DE GOBIERNO | PARTIDO BIEN

Bienestar para Guatemala

CREACIÓN DE LA FUERZA ESPECIAL ANTI COYOTAJE Y TRATA DE PERSONAS

Se propone fortalecer el trabajo de inteligencia civil, investigación y ataque a las redes de coyotaje y trata de personas que tantas muertes y dolor han causado, así mismo deben endurecerse las penas contra estos criminales.

PROGRAMA DE VISAS TEMPORALES DE TRABAJO

Se busca consolidar una política seria y formal para ordenar, limitar y regularizar la migración de nuestros connacionales hacia otros países, para ello se buscan acuerdos bilaterales con las diferentes naciones amigas para fomentar los procesos de una migración legal, temporal y ordenada en la que nuestros connacionales también aporten a la productividad de estos países y sus empresas.

Al mismo tiempo se desarrollará un programa de gestión con diferentes organismos internacionales para obtener el apoyo a diferentes organizaciones sociales y campesinas para optar a visas legales temporales de trabajo en diferentes países, sobre todo en las actividades de agricultura y construcción.

Programa de Trabajadores Agrícolas Temporales

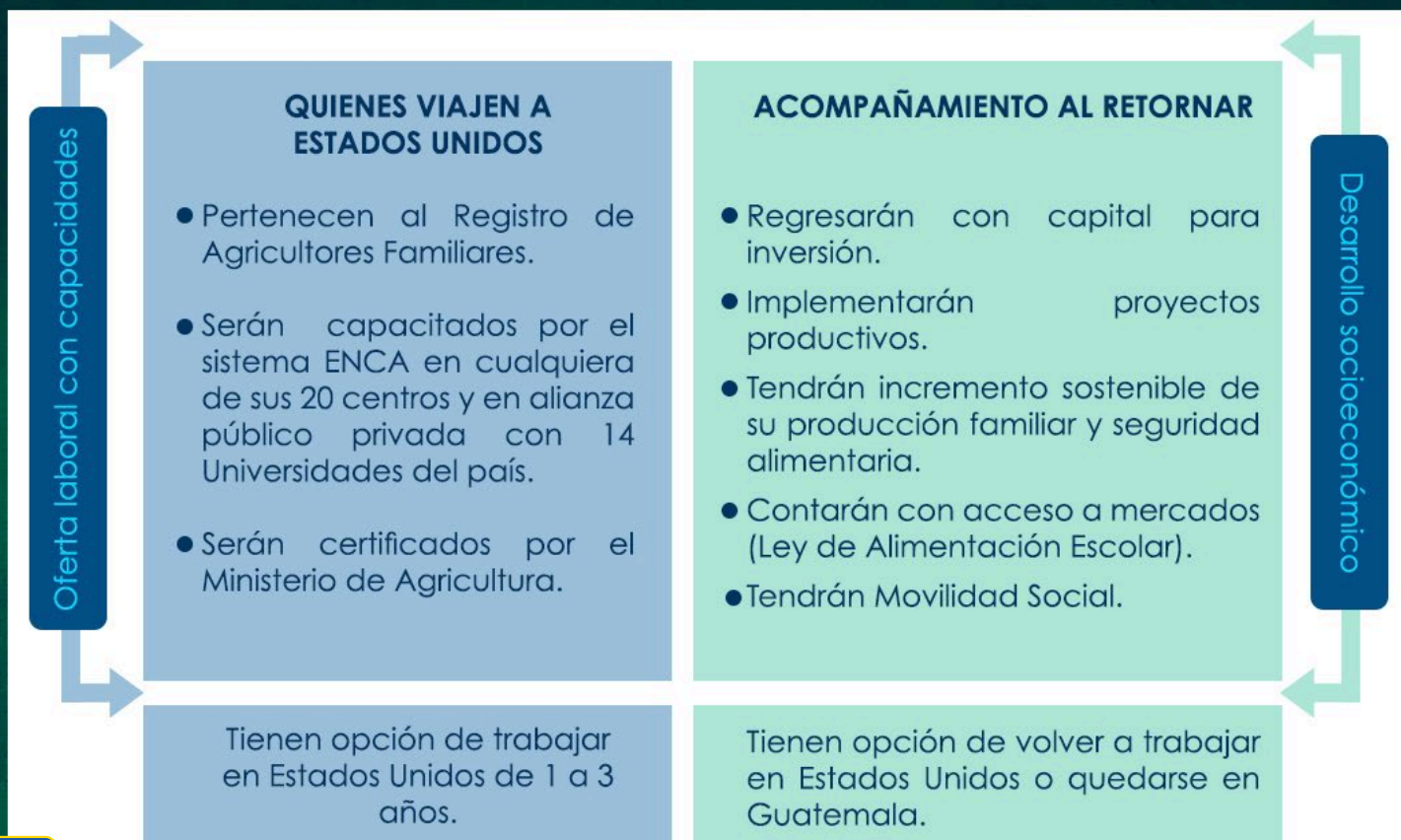

PROGRAMA “REMESAS QUE CRECEN”

Se trabajará un programa que permita que los altos ingresos que se perciben por concepto de remesas puedan ser mejor e inteligentemente invertidos por los beneficiarios de las mismas, de tal cuenta que estas se conviertan en capitales semilla para el emprendimiento, que muevan la economía y generen empleos para desincentivar la pérdida de capital humano nacional. (incentivos por cada remesa reinvertida, que genere empleo, respaldo del Estado en incubadoras).

Ventanas de oportunidad

Por otra parte, se realizarán las negociaciones y acuerdos con otras Naciones para que en Guatemala, se produzcan y exporten productos alimenticios que en determinadas épocas del año no hayan producción de estos en los países amigos, de tal forma que sea una ventana de oportunidad para nuestros agricultores sin afectar a los productores de estos países.



PLAN DE GOBIERNO | PARTIDO BIEN

Bienestar para Guatemala

PILAR DE TRANSPARENCIA

(Combate y Prevención de la Corrupción)



Acción 1

Implementación de fuerza de tarea –adscrita a la Presidencia– para auditorías sorpresa en instituciones públicas.

Acción 2

Reforma completa al servicio civil para terminar con las plazas fantasmas y los cuellos en los puestos de gobierno.

Acción 3

Reestructuración del sistema de licitaciones públicas, ya no será en el mismo gobierno quien decida a quien se le adjudican obras y contratos, serán profesionales honorables de nuestra sociedad quienes formarán las ternas calificadoras.

Acción 4

Depuración de la Contraloría General de Cuentas.

Acción 5

Todas las instituciones públicas deberán obtener la certificación internacional anti soborno.

Acción 6

Implementación de la Cultura de la legalidad, educación en honradez y valores desde las escuelas, para erradicar de raíz la corrupción.



CULTURA DE LEGALIDAD

Es muy importante realizar un trabajo más integral y político para cambiar la realidad de una cultura de ilegalidad enraizada en nuestra sociedad a una cultura de legalidad que nos libere de las ataduras de la corrupción y la impunidad.

Es por ello que se trabajará en propuestas para construir una cultura de legalidad, especialmente en los diferentes niveles educativos del país.

CAMPAÑAS DE SENSIBILIZACIÓN:

Se propone el desarrollo de amplias campañas que sensibilicen a la población en general de lo dañino y delicado que es vivir y ser parte de una cultura de ilegalidad, de cómo el fomento de los valores especialmente los de la honradez, la transparencia y hacer las cosas correctamente llevarán consecuentemente al logro de los grandes propósitos personales y colectivos,.



PLAN DE GOBIERNO | **PARTIDO BIEN**

Bienestar para Guatemala

FORMACIÓN EN VALORES: Así como es imprescindible la sensibilización hacia la problemática y su solución, es fundamental también iniciar un proceso serio y formal de formación en valores de los ciudadanos guatemaltecos, la cual debe iniciar desde las escuelas, pasando por procesos obligatorios de formación de profesionales y técnicos tanto del sector público como del privado. Para ello se propone la inclusión en el pensum académico desde los niveles primarios cátedras con los valores que llevarán a una cultura de legalidad, esto mismo debe suceder como un requisito obligatorio para quienes asumen u ostentan cargos en el sector público y privado, no podemos seguir viendo como positiva la picardía y la astucia para evadir normas, leyes y regulaciones.



RECONOCIMIENTO A LOS MEJORES FUNCIONARIOS:

De la misma forma en que se ataca lo negativo (se persiguen y se exponen a los corruptos y corruptores), así también se debe premiar e incentivar las buenas practicas, el ejercicio de los valores en los funcionarios públicos, así como en aquellos puestos del sector privado que promueven la transparencia y la honorable competitividad. Para ello se sugiere la implementación de un programa de entrega de premios e incentivos anuales a todos aquellos que demuestran que se puede realizar la función pública y privada impulsada por los valores y fomentando la cultura de la legalidad.



PILAR DE SEGURIDAD Y JUSTICIA

(NUEVO MODELO DE SEGURIDAD NACIONAL,
TRANSFORMACIÓN DEL SISTEMA DE JUSTICIA)

Es innegable que uno de los grandes valladares para alcanzar el desarrollo económico y social, el tan anhelado bienestar para todos, es la inseguridad que vivimos a diario en todos los estratos de la sociedad, cada día se pierden vidas de hermanos guatemaltecos.

Como país no somos atractivos para la atracción de inversión y turismo elementos claves para lograr el boom económico, simplemente porque somos un país inseguro.

Guatemala es uno de los países con las peores reglas para invertir, con un entuerto de leyes y modificaciones a las mismas que las hacen inentendibles, una SAT confiscatoria y que complica todo, cortes cooptadas que dirimen por intereses o por política.



PLAN DE GOBIERNO | PARTIDO BIEN

Bienestar para Guatemala

De acuerdo a la posición geográfica y condición estratégica regional, Guatemala es una especie de frontera en donde el fenómeno del narcotráfico, el crimen organizado, pandillas juveniles y las diversas estrategias regionales de seguridad se combinan con otros elementos, como los desastres naturales, la migración ilegal, las deportaciones y la desintegración familiar, lo cual se evidencia en indicadores desfavorables y en un aumento negativo de la percepción, respecto a la fragilidad de la seguridad multidimensional.

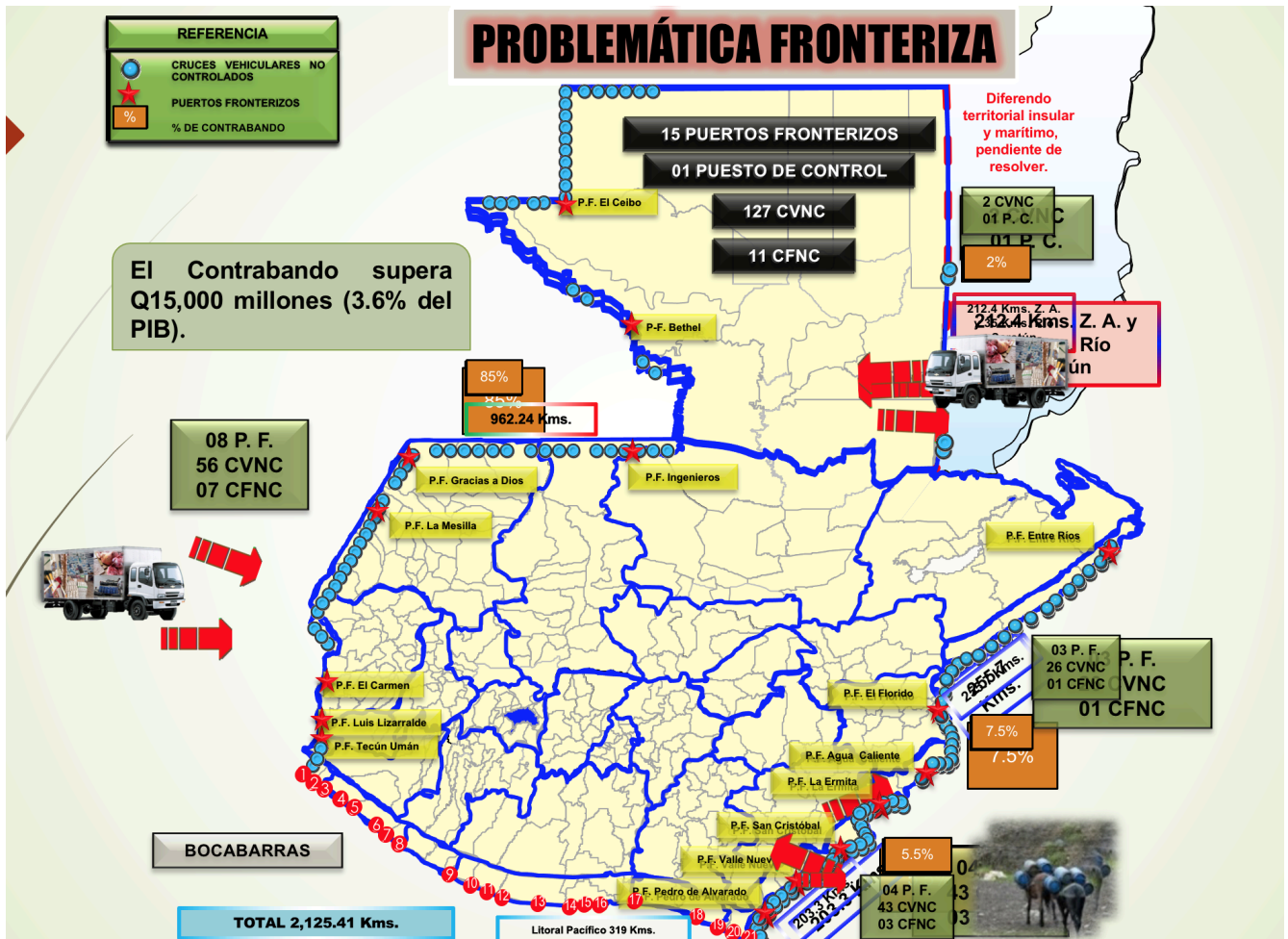

MEDIDAS URGENTES

- Tendremos un verdadero sistema de investigación criminal.
- Reingeniería de la Policía Nacional. Se investigará a los agentes para depurar posibles policías corruptos.
- Crearemos una cárcel especial para mareros en las que tendrán que trabajar para pagar su comida.
- Modernizaremos el equipamiento de la policía.
- Aumentaremos el número de policías.
- Establecer un verdadero sistema de investigación criminal y el sistema nacional de inteligencia.



PLAN DE GOBIERNO | **PARTIDO BIEN**

Bienestar para Guatemala

ESTRATEGIA GENERAL DE SEGURIDAD INTERNA

- Hacer eficiente y eficaz el sistema de nacional de seguridad, a través del Consejo Nacional de Seguridad.
- Fortalecer la institucionalidad de la Policía Nacional Civil, incluyendo a la Dirección General de Investigación Criminal, Dirección General de Inteligencia Civil.
- Crear y operativizar un modelo de policía preventiva y reactiva en la seguridad integral comunitaria.
- Reingeniería de la Dirección General del Sistema Penitenciario.



PLAN DE GOBIERNO | **PARTIDO BIEN**

Bienestar para Guatemala

ESTRATEGIA GENERAL DE SEGURIDAD EXTERIOR

- Fortalecer el Ejército, en el marco de la Constitución Política de la República.
- Fomentar la seguridad regional con la implementación de planes operativos, basados en los convenios, tratados bilaterales y multilaterales internacionales.



PLAN DE GOBIERNO | **PARTIDO BIEN**

Bienestar para Guatemala

IMPULSAR LA REFORMA AL SECTOR JUSTICIA



El sistema de administración de justicia ya caducó, la crisis institucional en uno de los tres poderes del Estado nos han llevado a un paso de convertirnos en un estado de facto. El sistema de elección de cortes se ha politizado y pervertido. La persecución del delito se ha convertido en instrumento de venganza y bloqueo político y económico.

Se impulsará una propuesta política como representante de la unidad Nacional en la instancia de diálogo permanente en la que se pondrá a discusión las siguientes propuestas para la necesaria transformación del sector justicia:

- Reformar la ley de comisiones de postulación.
- Fortalecer y hacer vinculante la carrera judicial.
- Fortalecer y hacer vinculante la carrera Fiscal.
- Diseño de la política criminal.
- Reformar el sistema penitenciario.
- Fortalecer la “CULTURA DE LA LEGALIDAD”



PLAN DE GOBIERNO | PARTIDO BIEN

Bienestar para Guatemala

PILAR DE MANEJO DE RECURSOS NATURALES Y CAMBIO CLIMÁTICO

Son los país más pobres o en desarrollo quienes más sufren ya los estragos del cambio climático y Guatemala es uno de ellos. Tormentas, inundaciones, deslaves, sequías, hambruna, son solo algunos de los efectos devastadores. Se actuará desde dos grandes frentes:

1. Nuestro aporte a la solución global del problema.
2. Acciones emergentes de mitigación a los desastres naturales.



PLAN DE GOBIERNO | PARTIDO BIEN

Bienestar para Guatemala

APOORTE A LA SOLUCIÓN GLOBAL

LEY VERDE: proceso de transformación hacia las energías renovables.

Protección y conservación de los bosques, fauna y reservas naturales.

Política de reforestación y producción de alimentos con base en árboles.

En las posibilidades, el cumplimiento de los compromisos adquiridos por Guatemala en el Acuerdo de París.



ACCIONES DE MITIGACIÓN

- Política de prevención de daños por desastres naturales y transformación de cultivos en corredor seco.
- Creación de brigadas especiales de acción rápida en rescate.
- Política de manejo de desechos sólidos y reciclamiento de agua. Colaboración con autoridades locales para (plantas de tratamiento y reciclaje del agua comunales) (Rellenos sanitarios, Incineradores, plantas de reciclaje municipal)
- Ley de Biodigestores y cuota basuraria (manejo responsable por hogar de los desechos)



PLAN DE GOBIERNO | PARTIDO BIEN

Bienestar para Guatemala

METODOLOGÍA GENERAL

MEDICIÓN POR RESULTADOS

En el ámbito de cada ministerio, incluyendo la participación ciudadana:

- Prioridad administrativa mediante planes de Contingencia (objetivos estratégicos, programas, proyectos, presupuesto).
- Agenda de impacto inmediato semestral.
- Cronograma semestral de resultados.
- Cuadro de mando integral por unidad ejecutora (incluye cartas de responsabilidad)
- Cada ministerio deberá desarrollar los indicadores correspondientes, sujetos de evaluación.



PLAN DE GOBIERNO | PARTIDO BIEN

Bienestar para Guatemala



PRESUPUESTO

- REORIENTACIÓN PRESUPUESTARIA CON DRÁSTICA REDUCCIÓN DE BUROCRACIA (reducir funcionamiento / aumentar la inversión pública).
- Renegociación de la deuda externa
- Reestructuración / readecuación / y/o eliminación del MIDES
- Reestructuración / readecuación / y/o eliminación de Secretarías Presidenciales
- Reconfiguración ministerial elevando las funciones de Comercio, Industria y Turismo al nivel de Gabinete.



PLAN DE GOBIERNO | PARTIDO BIEN

Bienestar para Guatemala

FUENTES DE FINANCIAMIENTO

Excedentes presupuestarios

FUENTE	ACCIÓN	META DE MONTOS APROXIMADOS
Organismos del Estado	Estrategia de combate a la corrupción (se calcula que por año se pierde por concepto de corrupción entre el 24% y 40% por corrupción)	Q. 25 mil millones
Recaudación –SAT-	Plan de combate al contrabando	Q. 15 mil millones
Recaudación –SAT-	Implementación y seguimiento de la automatización y simplificación tributaria	Q. 5 mil millones
Cooperación internacional	Portafolio de planes y proyectos que responden a requerimientos del país. A partir de un Gobierno con credibilidad y prestigio.	Q. 4 mil millones
Organismo Ejecutivo	Desburocratización institucional	Q. 3 mil millones
	TOTAL ESTIMADO	Q. 52 mil millones



PLAN DE GOBIERNO | PARTIDO BIEN

Bienestar para Guatemala



Bienestar Nacional
BIEN
¡Mejor calidad de vida!

PARTIDO
**BIENESTAR
NACIONAL**